Product Beschreibung

Die XYSFitness Fitness-Ball kombiniert Anti-Slip-Technologie mit tasteful Design, um sicherzustellen, dass ein ausgezeichnetes Slip-resistentes Produkt. Die ihre Stärke, Balance, und die gesamte Beweglichkeit durch ab, Rücken, Glut, Hüften, Arme und andere verbessern können Muskel-Gruppe Übungen. Sie können es zu Hause oder in einem professionellen Fitnessstudio nutzen. Es verwendet dickes und dauerhaftes Material für ultimative Unterstützung und Haltbarkeit. Peanut Yoga Ball auch Anzug für Kinder. Um zu montieren, einfach Ballen, bis steif auf die Berührung und genießen.

Sie sind lustig, einfach zu bedienen und beschäftigen die neuromuskel-System in einer Weise, dass kein anderes Stück Sportgeräte können. Sicher und vorteilhaft für die ganze Familie. Selbst wenn Sie sich nicht aktiv an einem Fitness-Plan beteiligen, XYSFitness Übung Kugel als Büro-Stuhl wird Ihr Gleichgewicht, Flexibilität und Rücken Gesundheit zu verbessern. Die Zeit, die Sie verbringen Ausgleich auf einem Stabilität Ball zwingt Sie zu ihrem Kern Muskeln zu verwenden, die nicht nur Töne ihren Mittelteil durch auch richtig ausgerichtet Ihre Wirbelsäule, um Rückenschmerzen zu lindern.

Die sysfitness Übung Ball ist sehr portabel, damit Sie es in Ihrem Arbeitsbereich verwenden können, oder nehmen Sie mit Ihnen zu Ihrem Yoga oder Pilates-Klasse. Wir schließen sogar eine bequeme Hand-Pumpe ein, damit Sie Ihr vergrößern können Stabilität Kugel überall mit Leichtigkeit.

Produktspezifikationen

–Größe: Durchmesser 14 Inch Länge 33 inch
–Gewicht: 2,4 lb
–Material: PVC, Latex-frei
–Gewicht Kapazität: 4000 lb
–Logo: Kunden-Logo
–Anwendung: Schulung
–Farbe: gelb, rot, blau, schwarz, weiß

Die Größe der Peanut Ball.

.

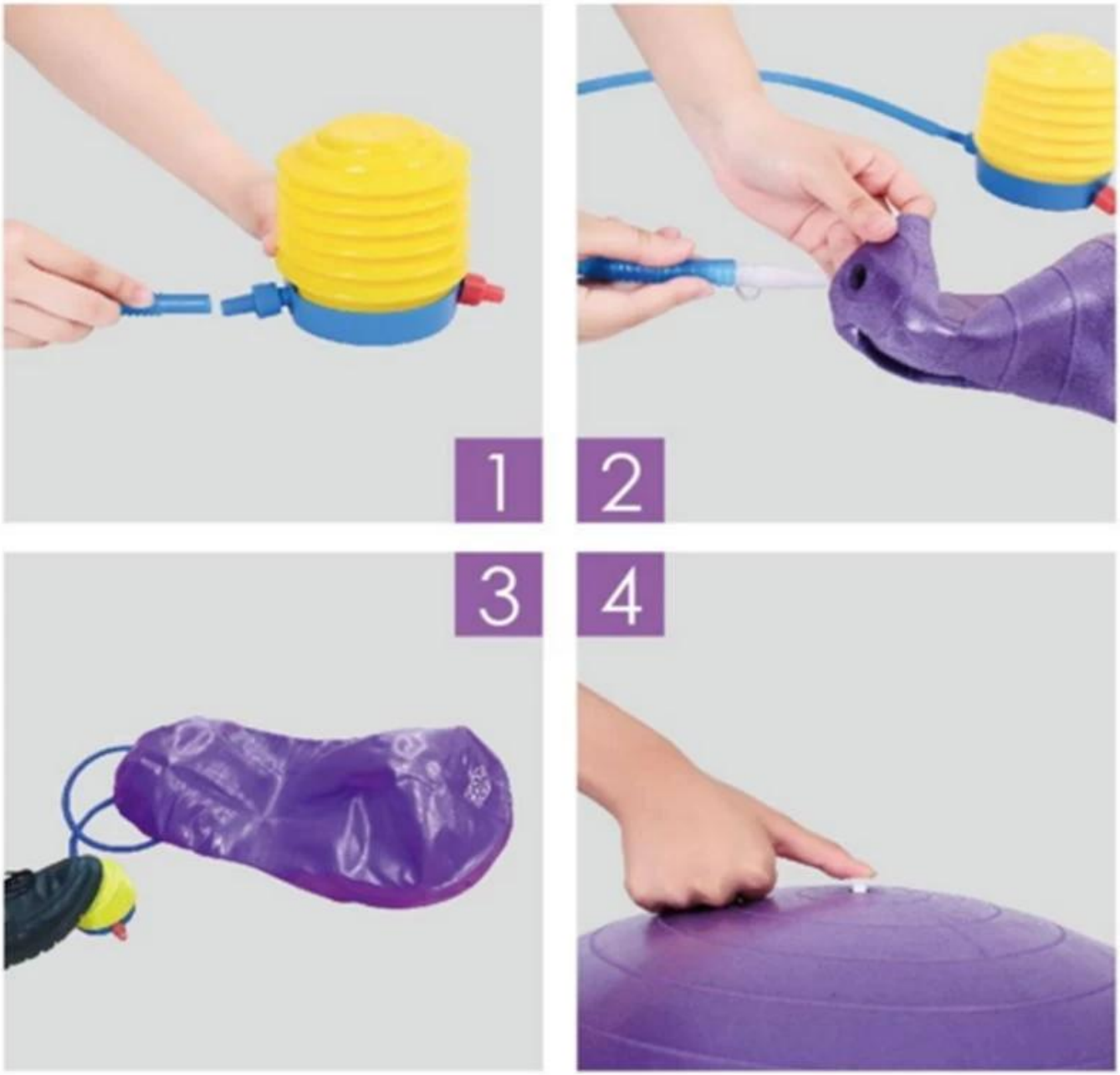

Wie man die Peanut Ball?

(1) finden Sie das Loch auf dem Peanut Ball;
2 Stecken Sie die Nadel der Pumpe in das winzige Loch für die Inflation; Legen Sie die Nadel vorsichtig mit einem leichten Winkel 10-70 in das Ventil ein.
(3) Vergewissern Sie sich, dass die Nadel vollständig in das Loch eingelegt ist, ansonsten könnte es sehr schwierig sein, die Peanut Kugel zu vergrößern.
(4) stoppen Sie, wenn der Saldo der Kugel das Niveau der Markierung erreicht. Nicht über die Pumpe.

Ein empfindlicher Inflator ist auch für die Peanut-Kugel notwendig.

Die bunte Peanut Ball ist eine Abgabe in Ihrem Leben.

Verpackung & Versand

Verpackung Details: